Размеры

DVG-V/F

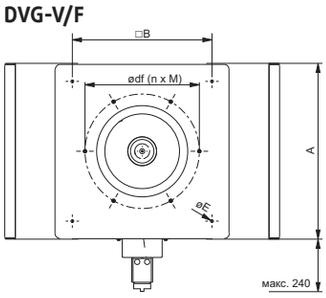

DVG-H/F

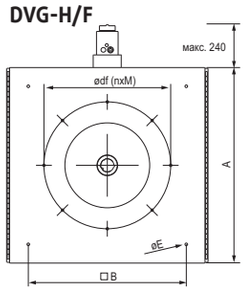

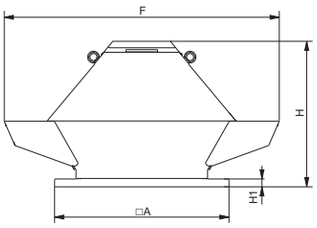

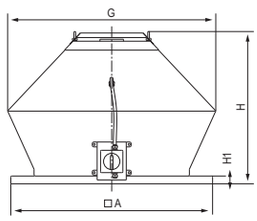

DVG/F	□A	□B	øE	F	G	ødf (n x M)	H1	H
315	598	450	12	891	594	438 (6xM8)	30	520
355	598	450	12	1003	704	438 (6xM8)	30	567
400	668	535	12	1053	724	438 (6xM8)	30	557
450	668	535	12	1261	854	438 (6xM8)	30	637
500	943	750	14	1343	892	605 (8xM8)	30	696
560	943	750	14	1540	1078	605 (8xM8)	30	773
630	1039	840	14	1573	1072	674 (8xM8)	40	858
800	1255	1050	14	2024	1280	872 (8xM8)	40	999

DVG/F		630D4 IE2	630D4-8-S	630D6-S IE2	630D6-8-S	630D4-8	630D6 IE2
Артикул. DVG-V (вертикальный)		95171	32328	95174	32326	32333	95173
Артикул. DVG-H (горизонтальный)		95160	95023	95163	95021	95028	95162
Напряжение/частота	В/50 Гц	400 3~	400 3~	400 3~	400 3~	400 3~	400 3~
Подсоединение		D	YY/Y	Y	Y/Y	YY/Y	Y
Входная мощность, двигатель (-и)	Вт	4000	3794/573	1082	1082/573	4922/712	1571
Ток	А	8.65	7.5/3.0	2.9	3.3/1.35	9.5/3.5	3.8
Пусковой ток	А	51	44/10.0	10.8	14.2/4.7	57/12.3	18.6
Макс. расход воздуха	$м^3/с$	4.91	3.82/1.89	2.45	2.45/1.89	4.91/2.47	3.19
Частота вращения	$мин^{-1}$	1440	1435/705	910	950/710	1450/720	945
Макс.температура перемещаемого воздуха	°C	120	120	120	120	120	120
Макс. температура перемещаемого воздуха, 120 мин.	°C	400	400	400	400	400	400
Уровень звукового давления на расстоянии 4 м	дБ(А)	75	71/55	62	62/55	75/59	66
Уровень звукового давления на расстоянии 10 м	дБ(А)	69	65/49	56	55/49	69/54	60
Масса	кг	128	128	111	117	144	115
Класс защиты двигателя		IP 54	IP 54	IP 54	IP 54	IP 54	IP 54
встроенные PTC, включены последовательно		да	-	да	-	-	да
S-DT2DKT, S-DT2GKT			...DKT		...GKT	...DKT	
FXDM...		...14AM		...5AM			...5AM
Схема электрических подключений, с. 422-441		15c	14d	15c	15a	14d	15c

DVG/F		800D6-S IE2	800D6-8-S	800D6 IE2	800D8		
Артикул. DVG-V (вертикальный)		95131	95132	95128	95129		
Артикул. DVG-H (горизонтальный)		95126	95127	95122	95124		
Напряжение/частота	В/50 Гц	400 3~	400 3~	400 3~	400 3~		
Подсоединение		D или Y	Y/Y	D	Y		
Входная мощность, двигатель (-и)	Вт	3444	3444/1694	5857	2709		
Ток	А	6.8	7.5/3.8	12.6	5.5		
Пусковой ток	А	34.7	38.3/15.6	76	25.2		
Макс. расход воздуха	$м^3/с$	5.28	5.29/4.00	7.08	5.28		
Частота вращения	$мин^{-1}$	950	970/730	960	690		
Макс.температура перемещаемого воздуха	°C	120	120	120	120		
Макс. температура перемещаемого воздуха, 120 мин.	°C	400	400	400	400		
Уровень звукового давления на расстоянии 4 м	дБ(А)	71	71/63	74	68		
Уровень звукового давления на расстоянии 10 м	дБ(А)	64	64/56	66	60		
Масса	кг	202	208	212	198		
Класс защиты двигателя		IP 54	IP 54	IP 54	IP 54		
встроенные PTC, включены последовательно		да	-	да	-		
S-DT2DKT, S-DT2GKT			...GKT		-		
FXDM...		...8AM		...14AM	-		
Схема электрических подключений, с. 442-461		15c	15a	13c	15b		