DHA / DHA ... P

Горизонтальный выпуск воздуха (пластмасса)

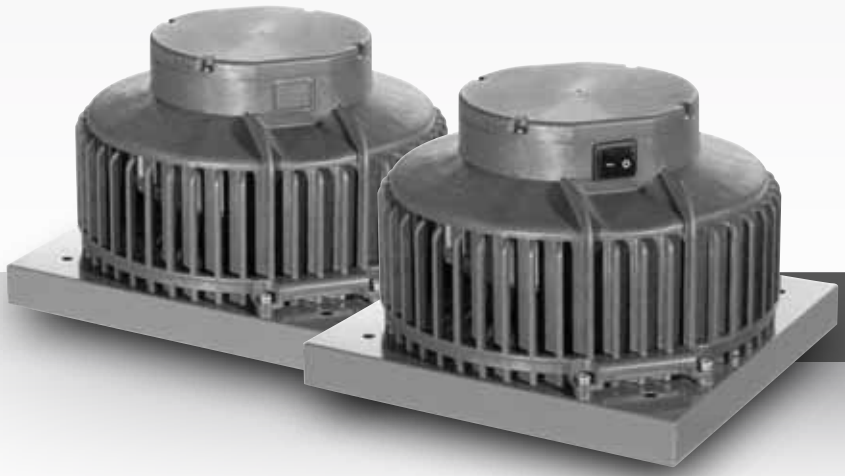

- Крышные вентиляторы DHA … P имеют встроенный сетевой выключатель для обесточивания устройства в целях проведения техобслуживания
- Раскладной блок вентилятора обеспечивает удобный доступ для проведения очистки

ErP 2013 ✓

Рабочее колесо: Радиальная крыльчатка с загнутыми назад лопатками, балансировка в двух плоскостях согласно классу качества G 6.3 в соответствии с DIN ISO 1940.

Двигатель: Двигатель с наружным ротором, управление по напряжению, встроенный термостатный выключатель. В однофазных двигателях конденсатор включен во внутреннюю схему. Шарикоподшипники заполнены постоянной смазкой и не требуют техобслуживания.

Корпус: Корпус из устойчивой к погодным воздействиям пластмассы ASA, цвет серого базальта (RAL 7012).

Сборка: Корпус вентилятора можно раскладывать в целях проведения техобслуживания и очистки. Монтажные принадлежности (например, крышное основание) см. в широком ассортименте аксессуаров.

Низкое энергопотребление за счет высокого КПД: Используемая крыльчатка с загнутыми назад лопатками обладает двумя важными преимуществами: она обеспечивает очень высокий КПД и нечувствительна к загрязнениям.

Простая настройка производительности: Производительность по воздуху можно очень просто настраивать в соответствии с конкретными требованиями, используя ступенчатый трансформатор.

Технические характеристики

	U_N В	f_N Гц	$I_{макс.}$ А	P_N Вт	$\eta_{ст}$ %	$\eta_и$ %	t_A °C	Степень защиты двигателя	Защита двигателя	Класс изоляции	Управление двигателем	Масса (кг)	Монтажная схема
A	230 В ~	50	0,3	70	14	14	45	IP33	TMI	F	V	4,5	118787
B	230 В ~	50	0,2	18	16	16	80	IP33	TAI	F	V	4,5	128554
C	230 В ~	50	0,5	112	26	28	45	IP33	TAI	F	V	5,0	118792

Аксессуары

	TEE	TES	GS	DSF	DAF	DAS
A	115893	111858	102787	126170	110744	110745
B	115893	111858	102787	126170	110744	110745
C	115893	111858	102787	126170	110744	110745

DHA / DHA ... P

Горизонтальный выпуск воздуха (пластмасса)

A DHA 220 E4P 01

ID 128524

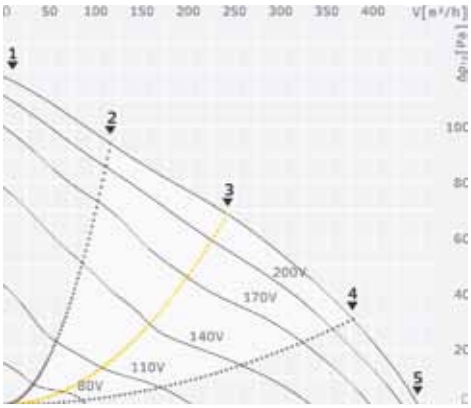

B DHA 250 E2P 01

ID 126993

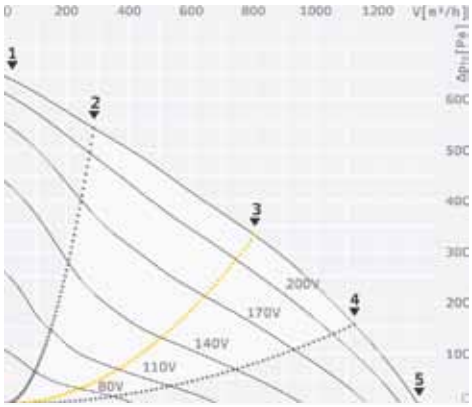

C DHA 250 E4P 01

ID 123403

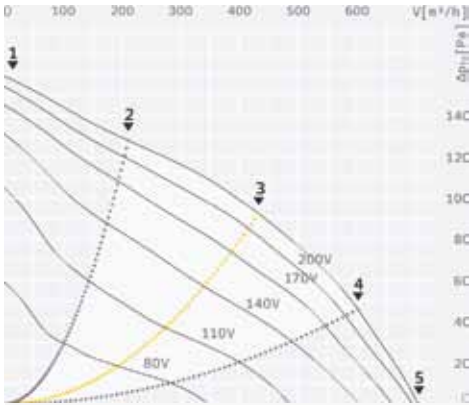

Рабочие характеристики

		1	2	3	4	5
I	A	0.2	0.2	0.2	0.2	0.2
P_1	Вт	19	21	22	21	20
n	об/мин	1360	1306	1260	1296	1327
L_{WA5}	дБ(A)	59	59	56	54	56
L_{WA6}	дБ(A)	63	62	60	59	61

1	2	3	4	5
0.7	0.8	0.9	0.8	0.8
143	173	202	189	168
2707	2573	2449	2517	2607
80	78	72	73	77
85	83	77	79	83

1	2	3	4	5
0.3	0.3	0.3	0.4	0.3
53	59	60	58	56
1376	1301	1274	1301	1330
60	60	60	62	64
65	65	64	67	68

Звуковая мощность [Рабочая точка 3]

дБ(A)	Σ	125	250	500	1k	2k	4k	8k
L_{WA5}	56	41	45	51	51	47	40	29
L_{WA6}	60	42	46	53	57	54	43	32

Σ	125	250	500	1k	2k	4k	8k
72	49	63	67	66	63	61	55
77	54	66	70	72	71	65	58

Σ	125	250	500	1k	2k	4k	8k
60	38	48	53	51	53	56	46
64	40	50	55	59	60	56	46

Технические характеристики

	U_N В	f_N Гц	$I_{макс.}$ A	P_N Вт	$\eta_{ст}$ %	$\eta_и$ %	t_A °C	Степень защиты двигателя	Защита двигателя	Класс изоляции	Управление двигателем	Масса (кг)	Монтажная схема
A	230 В ~	50	0,2	22	20	21	80	IP33	TAI	F	V	5,0	128555
B	230 В ~	50	1,0	202	35	36	70	IP33	TAI	F	V	6,0	124461
C	230 В ~	50	0,4	60	18	18	50	IP33	TAI	F	V	6,0	124461

Аксессуары

	TEE	TES	DSF	DSS	DAF	DAS
A	115893	111858	126170	110744	110745	104800
B	115893	111858	126170	126356	110744	110745
C	115893	111858	126170	126356	110744	110745