макс. 115 м³/ч

Центробежные вентиляторы переменного тока (AC)

Ø 138 x 40 мм

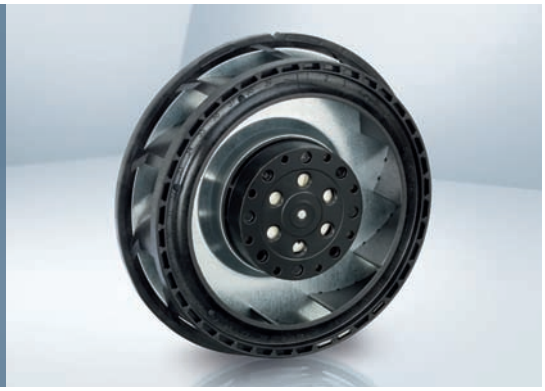

- **Материал изготовления:** Спиралевидный корпус: GRP[1)] (PBT) Крыльчатка: GRP[1)] (PA) с усиленной стальной пластиной
- **Направление воздушного потока:** Центробежное направление
- **Направление вращения:** По часовой стрелке, если смотреть на ротор
- **Подключение:** С помощью 2 отдельных проводов сечением AWG 22
- **Особенности:** Лопасти крыльчатки изогнуты назад
- **Масса:** 500 г

- **Возможны специальные модификации:** (см. стр. 12)
  - Защита от влаги
  - Защита от солевого тумана
  - Степень защиты: IP 54

1) Пластмасса, армированная стекловолокном

Серия RER 125 **Паспортные данные**	Воздушный поток	Воздушный поток	**Номинальное напряжение**	**Частота**	Уровень звукового давления	Подшипники скольжения Sintec шарикоподшипники	Потребляемая мощность	Номинальная скорость вращения	Диапазон температур	Срок службы L_{10} при 40 °C	при T max	Кривая
Тип	м³/ч	куб. футов/мин	В перем. тока	Гц	Бел(А)	□ / ■	Вт	об/мин	°C	Часы	Часы	
RER 125-19/56	104	61	**230**	**50**	6.2	■	19.0	2 600	-30...+60	37 500 / 22 500		①
RER 125-19/06	115	68	**115**	**60**	6,5	■	18,0	2 850	-30...+70	40 000 / 20 000		②

Возможны изменения

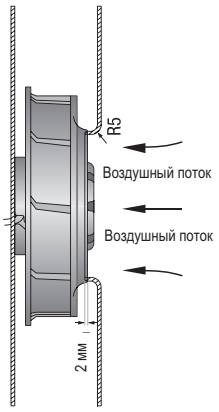

Воздушный поток и уровень шума центробежных вентиляторов без внешнего корпуса зависят от конкретных условий монтажа. Указанный воздушный поток и уровень шума измерены при следующих условиях:

Центробежный вентилятор установлен на основании размером 220 x 220 мм.
Дефлектор размером 220 x 220 имеет впускное отверстие Ø 86 мм, совмещенное с центром крыльчатки.

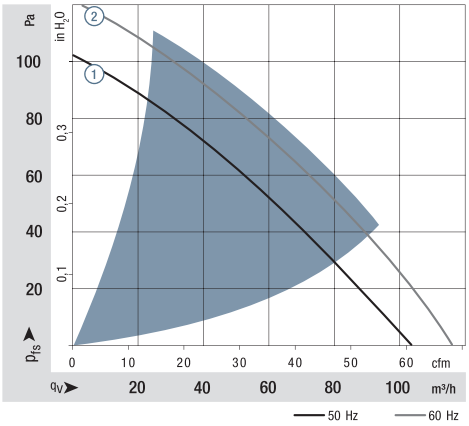
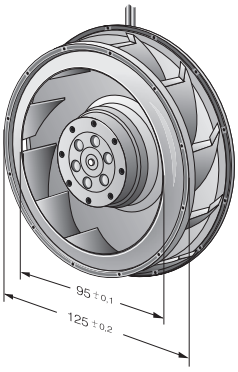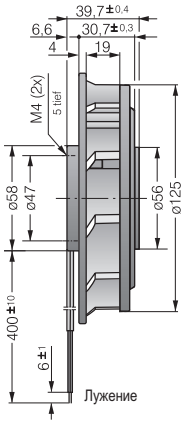
Производительность измерена по стандарту: ISO 5801.
Категория установки A с диффузором ebm-papst без защиты от случайного прикосновения.
Уровень шума: общий уровень звуковой мощности L_WA по ISO 103002
измерен на полусфере радиусом 2 м от вентилятора.
Уровень звукового давления L_pA измерен на расстоянии 1 м по оси вентилятора.
Приведенные акустические значения действительны только при перечисленных условиях измерения и могут изменяться в зависимости от условий установки.
При любом отклонении от стандартных условий установки конкретные значения должны быть проверены и рассмотрены после установки или подключения!
Подробную информацию можно найти в Интернете по адресу: http://www.ebmpapst.com/general conditions