FDA-A/RR-B FDA-A/RQ-B

Кондиционеры канального типа (высоконапорные)

R-410A

RQ125B

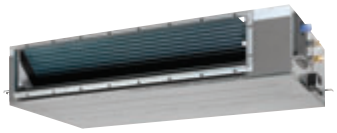

FDA-A

BRC4C65
BRC4C66

BRC1H519W

- Унифицированный модельный ряд внутренних блоков для работы на хладагентах R-32 и R-410A.
- Высокое внешнее статическое давление до 200 Па позволяет осуществлять кондиционирование удаленных помещений при помощи разветвленной сети воздуховодов.
- Автоматическая настройка вентилятора на номинальный расход воздуха в зависимости от сопротивления сети воздуховодов.
- Задание с проводного пульта управления внешнего статического давления вентилятора.
- Снижение потребления энергии двигателем постоянного тока вентилятора.
- Воздухоочистительный фильтр длительного срока службы.
- Управление с помощью локального или централизованного пульта.
- Отвод конденсата с помощью встроенного дренажного насоса (высота подъема – до 625 мм).
- Подключение 2, 3 или 4 внутренних блоков к одному наружному.
- Возможность осуществлять забор воздуха снизу.

опция*

ВНУТРЕННИЙ БЛОК				ОХЛАЖДЕНИЕ / НАГРЕВ FDA125A	ТОЛЬКО ОХЛАЖДЕНИЕ FDA125A
Холодопроизводительность		Номинальная	кВт	12.5	12.5
Теплопроизводительность		Номинальная	кВт	**	-
Мощность, потребляемая системой	Охлаждение	Номинальная	кВт	**	**
	Нагрев	Номинальная	кВт	**	-
Энергоэффективность	Коэффициент EER (охлаждение) / Класс			**	**
	Коэффициент COP (нагрев) / Класс			**	-
Годовое энергопотребление (охлаждение)			кВт·ч	**	**
Расход воздуха	Охлаждение	Макс./мин.	$м^3$/мин	39 / 28	39 / 28
	Нагрев	Макс./мин.	$м^3$/мин	39 / 28	-
Уровень звукового давления	Охлаждение	Макс./мин.	дБА	40 / 33	40 / 33
	Нагрев	Макс./мин.	дБА	40 / 33	-
Трубопровод хладагента	Макс. длина / перепад высот		м	70 / 30	70 / 30
	Диаметр труб	Жидкость / газ	мм	9.5 / 15.9	9.5 / 15.9
Габариты		(ВхШхГ)	мм	300x1400x700	300x1400x700
Вес			кг	45	45
Для помещения площадью (ориентировочно)			$м^2$	130	130

НАРУЖНЫЙ БЛОК				RQ125BW	RR125BW
Размеры		(ВхШхГ)	мм	1170x900x320	1170x900x320
Вес			кг	108	106
Уровень звукового давления	Охлаждение	Макс.	дБА	53	53
	Нагрев	Макс.	дБА	53	-
Диапазон рабочих температур	Охлаждение	от~до	°C, сух. терм.	-5~46	-15~46
	Нагрев	от~до	°C, вл. терм.	-10~15	-
Хладагент				R-410A	R-410A
Электропитание				3~, 400 В, 50 Гц	3~, 400 В, 50 Гц

Дополнительное оборудование

Пульт управления	проводной	BRC1D52, BRC1E53C, BRC1H519W/S/K
	беспроводной (охлаждение/нагрев)	BRC4C65
	беспроводной (только охлаждение)	BRC4C66

* Кондиционер может быть снабжен низкотемпературным комплектом «Иней» или «Айсберг» по предварительному заказу.
** Данные, представленные на странице, являются предварительными. Более полную информацию о модели вы можете найти в технических каталогах на сайте компании-дистрибьютора.